Informazioni Agente
Cristina Zampolini
+39 339 7618372
info@immobiliarezampolini.it

Trilocali

Rif. 318 - VENTASSO (RE)

Inserito il
18/06/2023

Prezzo
€ 0

Descrizione

Appartamento composto di soggiorno con angolo cottura, cameraÂ matrimoniale, cameretta con letto a castello,Â bagno e garage. Posizione centralissima.

Caratteristiche Immobile

Categoria	Trilocali
Stato	Nuovo
Vani	3
Camere	2
Bagni	1
Arredato	Si
Garage	Si
Riscaldamento	Centralizzato

Foto Immobile

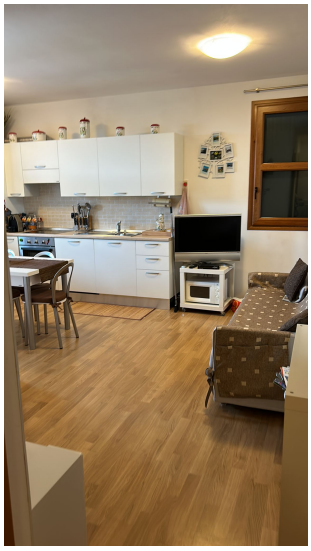

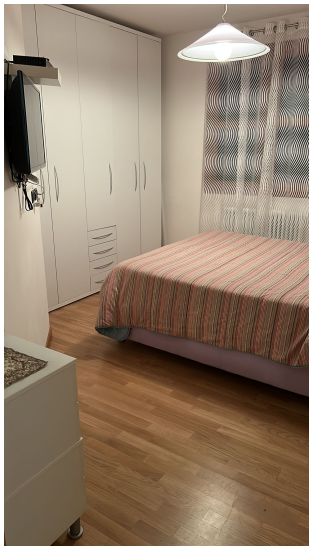

Telefono
Ufficio (+39) 0522 714015
Cell. (+39) 339 7618372

Sede Legale
Via Monte Nuda, 3 - Cerreto Laghi - 42032
Ventasso (RE)

E-Mail
info@immobiliarezampolini.it

www.immobiliarezampolini.it